

IC7 MODENA PRESENTA



BENVENUTI NELLE NOSTRE SCUOLE

L'Istituto Comprensivo 7 è formato da

- 1 plesso di Scuola dell'Infanzia
- 3 plessi di Scuola Primaria
- 1 plesso di Scuola Secondaria di primo Grado



SCUOLA DELL'INFANZIA BOSCHI

Situata in via Via Bianchi Ferrari 2/A - Modena

Ha tre sezioni

Dal lunedì al venerdì orario 8:15-16:15

Sono attivi i servizi di Pre-scuola
e Refezione scolastica



ORGANIZZAZIONE DELLA GIORNATA

07:30 – 08:15 - entrata dei bambini che hanno necessità del prescuola;

08:15 – 09:00 - entrata di tutti i bambini;

09:00 – 09:30 - colazione;

09:30 – 10:00 - attività di routine giornaliera: appello, calendario, incarichi, conversazioni, ecc...

10:15 – 11:15 - attività organizzate e guidate di piccolo gruppo, di grande gruppo, individuali o a coppie e successivamente attività libere negli angoli della sezione gioco libero in giardino;

11:15 – 11:30 - attività di riordino, di igiene personale e preparazione al pranzo;

11:45 – 12:30 - pranzo;

12:45 – 13:00 - attività libera o organizzata negli spazi interni o esterni della scuola;

13:00 – 15:00 - attività di igiene personale, riposo e risveglio;

15:15 – 15:45 - merenda;

15:45 – 16:15 - uscita.

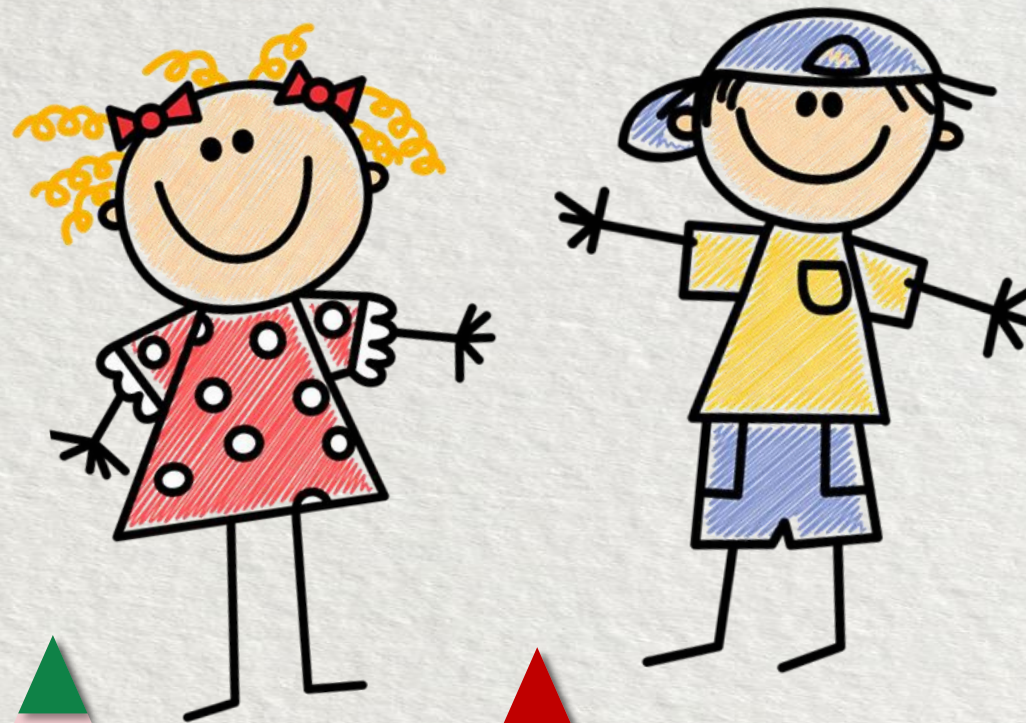

SCUOLA PRIMARIA DON MILANI

Situata in via del Luzzo 64 Modena

Ospita 10 classi

É organizzata tempo pieno
dalle ore 8:30 alle 16:30

Ha il servizio mensa e, su
richiesta, è attivo il
pre-scuola



SCUOLA
PRIMARIA
"DON MILANI"

10 CLASSI
a tempo pieno

classi 1[^] e 2[^]

8:25-16:25

dal lunedì al
venerdì

classi 3[^]-4[^]-
5[^]

8:30-16:30

dal lunedì al
venerdì

Pre-scuola

Refezione
scolastica

Trasporto
scolastico

per gli alunni che
ne fanno
richiesta

SCUOLA PRIMARIA MONTECUCCOLI

Situata in Via Fossa Buracchione 61/1 Baggiovara
Ospita 6 classi
É organizzata tempo pieno dalle ore 8:30 alle 16:30
Ha il servizio mensa e, su richiesta, è attivo il pre-
scuola



SCUOLA PRIMARIA
"R.
MONTECCUCOLI"

7 CLASSI
a tempo pieno

classi 1[^] e 2[^]

8:25-16:25

dal lunedì al
venerdì

classi 3[^]-4[^]-
5[^]

8:30-16:30

dal lunedì al
venerdì

Pre-scuola

Refezione
scolastica

Post-scuola

(Associazione tutta
un'altra

musica) 16:30-
19:00

da lunedì a giovedì

SCUOLA PRIMARIA LEOPARDI

Situata in Via Nicoli 152 - Modena

Ospita 15 classi

É organizzata tempo pieno dalle ore 8:30 alle 16:30

Ha il servizio mensa e, su richiesta, sono attivi il pre-scuola e post-scuola

SCUOLA PRIMARIA

"G. LEOPARDI"

15 CLASSI

a tempo pieno

classi 1[^] e 2[^]

8:25-16:25

**dal lunedì al
venerdì**

**classi 3[^]-4[^]-
5[^]**

8:30-16:30

**dal lunedì al
venerdì**

Pre-scuola

**Refezione
scolastica**

Post-scuola

**(Polisportiva
Virtus)**

16:30-18:00

tutti i giorni

SCUOLA SECONDARIA DI I GRADO GUIDOTTI

Situata in Via Giardini 543 - Modena

PLESSO	n° SEZIONI/CLASSI	TEMPO SCUOLA
SCUOLA SECONDARIA "L. GUIDOTTI"	18 CLASSI a TEMPO NORMALE	7:55-13:55 dal lunedì al venerdì

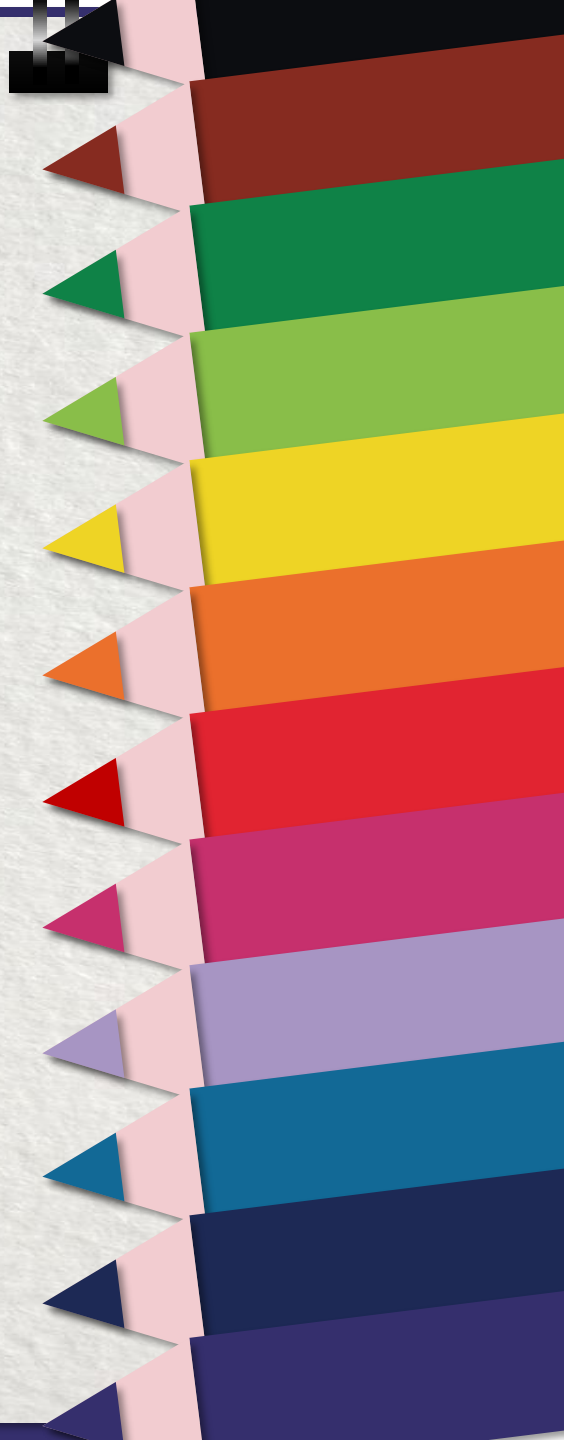

LA NOSTRA MISSION

Operare affinché il successo formativo dei nostri alunni non sia semplicemente formale, ma il più **sostanziale** possibile.

La nostra "VISION" è improntata sull'obiettivo di un'**inclusione reale**, necessaria per creare **concrete uguaglianze di opportunità** nel rispetto della Costituzione e delle intelligenze multiple ed in linea con le priorità essenziali del PNSD.

PROGETTI

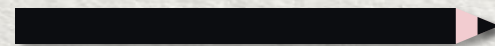

sportello psicol.
orientamento

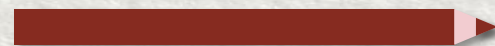

piano triennale delle arti



diritto al futuro

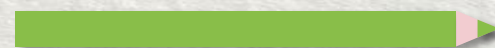

cantiere scuola

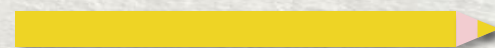

monitoraggio cittadino
di prevenzione delle
difficoltà nella letto-
scrittura



gestire le emozioni per
migliorare le
competenze di base



inglese



musica

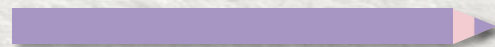

ambiente



teatro

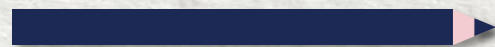

accoglienza



lab. scienze

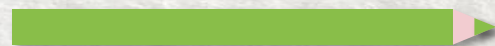

progetto scuola-sport



progetto lettura



INGLESE



TEATRO





“L’occhio del Lupo”, spettacolo teatrale 15.12.2021, Scuola Primaria Baggiovara

Rientro anno scolastico 2021/2022

- programmazione progetti nell’ambito del Piano Estate
- collaborazione con Associazioni Culturale e con Enti del Terzo Settore
- attuazione iniziative progettuali a carico della scuola in orario curricolare e extra
- accoglienza classi prime
- reti di scopo con altri comprensivi per la partecipazione a iniziative progettuali
- adesione PON-FESR
- orientamento e sportello psicologico

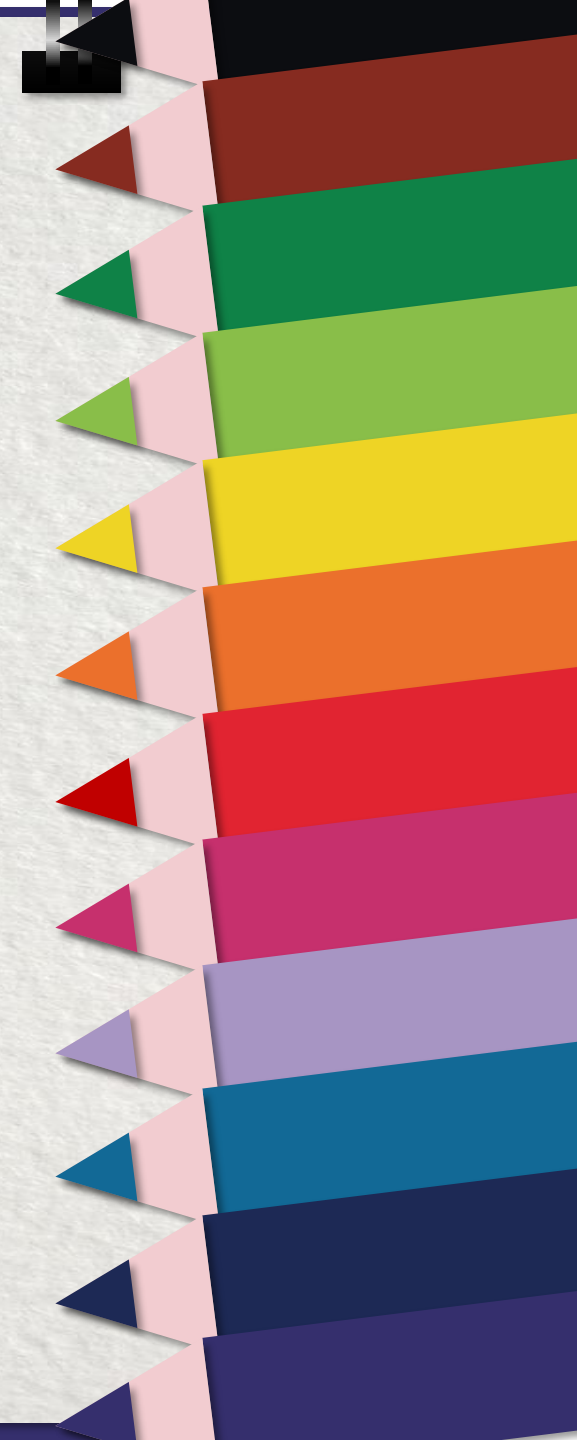



Outdoor con le classi prime



Teatro con le classi quarte



Invalsi 2020/2021

Nell'anno scolastico 2020/2021 le rilevazioni Invalsi sono state condotte dopo il periodo di sospensione delle attività didattiche in presenza.

Gli esiti confermano per l'IC 7 di Modena: ***Effetto della scuola sui risultati degli studenti nelle prove (Dato ricavato dal RAV 2022)***

Classi Quinte Scuola Primaria

- nel confronto del punteggio di Italiano, un risultato sopra la media regionale regionale Effetto scuola: pari alla media
- nel confronto del punteggio di Matematica, un risultato sopra la media regionale regionale Effetto scuola: pari alla media

Classi Terze della Secondaria di primo grado

- nel confronto del punteggio di Italiano, un risultato sopra la media regionale regionale Effetto scuola: pari alla media
- nel confronto del punteggio di Matematica, un risultato sopra la media regionale regionale Effetto scuola: sopra la media



FORMAZIONE

Formazione sulla nuova valutazione degli apprendimenti nella scuola primaria

Formazione disciplinare e metodologica

Formazione sull'utilizzo delle nuove tecnologie

THANK YOU!

PTOF 2021/2022

Piano DAD e DDI

Protocolli di sicurezza antiCOVID



Vedi sezione "Offerta Formativa"

